TUTTI PER...
associazione

Domenica 28 ottobre 2012

la città di PALLADIO

VICENZA

Villa Valmarana *ai Nani* è una villa veneta situata nella città di Vicenza, sulle falde di Monte Berico, aperta al pubblico pur essendo ancora oggi di proprietà della famiglia nobiliare dei Valmarana, che vi abita da quasi tre secoli.

La villa è caratterizzata da sculture in pietra rappresentanti dei nani, un tempo sparsi nel parco, oggi allineati sul muro di cinta (da qui il nomignolo con cui è conosciuta). *Una leggenda vuole che anticamente la figlia del signore della villa fosse affetta da nanismo, e che i custodi e i servitori della villa fossero scelti esclusivamente tra i nani, perché alla ragazza non si voleva far conoscere il proprio difetto fisico. Quando nella villa penetrò un principe, alla sua vista la ragazza si disperò, prendendo coscienza del proprio stato, e i nani rimasero pietrificati dal dolore e la figlia si buttò giù dalla torre e rimase sepolta. Adesso i nani pietrificati sorvegliano la figlia del proprietario della villa in pace.*

E' celebre per gli affreschi di ***GIAMBATTISTA TIEPOLO e del figlio GIANDOMENICO***

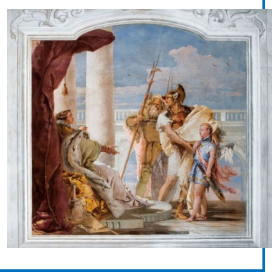

« Oggi ho visitato la villa Valmarana decorata dal Tiepolo: come decorazione il complesso è felice e geniale. » *(Goethe, 1786)*

PROGRAMMA

Ore 6.30 - Partenza in bus dalla Piazza della Chiesa di Cislago

Ore 10.00 - Visita VILLA VALMARANA AI NANI

0re 12.00 - Città di Vicenza

Ore 15.00 - TEATRO OLIMPICO

Ore 17.00 - Rientro in bus a Cislago, con arrivo previsto alle ore 20,00 circa

Il **Teatro Olimpico** è un teatro progettato dall'architetto rinascimentale Andrea Palladio nel 1580. È il primo e più antico teatro stabile coperto dell'epoca moderna.

Venne inaugurato il 3 marzo 1585, dopo la realizzazione delle celebri *scene fisse* di Vincenzo Scamozzi. Tali strutture lignee sono le uniche d'epoca rinascimentale ad essere giunte fino a noi, peraltro in ottimo stato di conservazione. Il teatro è tuttora sede di rappresentazioni e concerti ed è stato incluso nel 1994 nella lista dei Patrimoni dell'umanità dell'UNESCO.

QUOTA di iscrizione: € 45,00

(bus, ingresso e visita guidata alla Villa , al Teatro ed alla città di Vicenza)

Guida: Prof. SERGIO BEATO

Bus: AVEN SERVICE - Saronno

INFORMAZIONI ED ISCRIZIONI:

http://tuttiper.myblog.it
mail: **tuttiper@gmail.com**
tel. **349-2540059**