TUTTI PER...
associazione

Domenica 20 gennaio 2013

PARMA

Sfarzo, tornei e meccanica; cavalieri angelici discendenti di Costantino il grande; curiosità speziali...

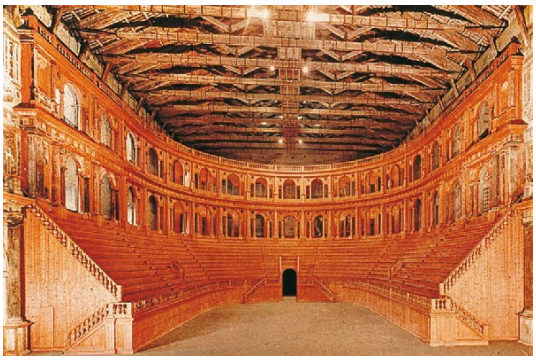

Il teatro Farnese, opera lignea di Giovanni Battista Aleotti, fu voluto da Ranuccio I Farnese nel 1618 per festeggiare la sosta a Parma di Cosimo II de' Medici. Il teatro divenne un esempio per l'unicità di alcune delle sue soluzioni: dalla struttura ad impianto scenico mobile alle macchine per lo spostamento dall'alto di personaggi, ed ancora per l'ingegnoso sistema per l'allagamento della cavea in modo da poter inscenare naumachìe.

Di origine antichissima, **l'Antica Spezieria di San Giovanni**, è documentata già dal 1201. Situata al numero 1 di Borgo Pipa, rappresenta un esempio unico di farmacia cinque-seicentesca. Fondata e gestita dai **Benedettini**, rimase funzionante fino al 1766

Duomo e Battistero

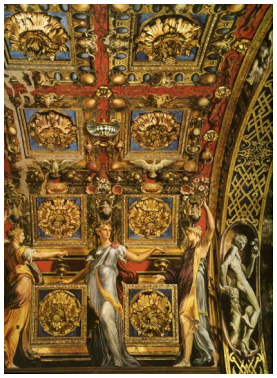

Nel cuore di Parma sorge un vero e proprio gioiello del Rinascimento: la Chiesa Magistrale di Santa Maria della Steccata. L'edificio, proprietà dell'Ordine Costantiniano di San Giorgio, ospita al suo interno il ciclo di affreschi del Parmigianino

PROGRAMMA

Ore 7.15 - Partenza in bus dalla Piazza della Chiesa di Cislago

Ore 10.00 - Teatro Farnese

- Monastero e Chiesa S. Giovanni con l'Antica Spezieria, Duomo

0re 12.30 - Pranzo libero

Ore 15.00 - Battistero

Ore 16.00 - Museo Ordine Costantiniano alla Steccata

Ore 17.00 - Rientro in bus a Cislago, con arrivo previsto alle ore 19,00 circa

QUOTA di iscrizione: € 35,00

(bus, ingresso e visita guidata a tutti i monumenti della città)

Guida: Prof. SERGIO BEATO

Bus: AVEN SERVICE - Saronno

INFORMAZIONI ED ISCRIZIONI:

http://tuttiper.myblog.it
mail: **tuttiper@gmail.com**
tel. **349-2540059**